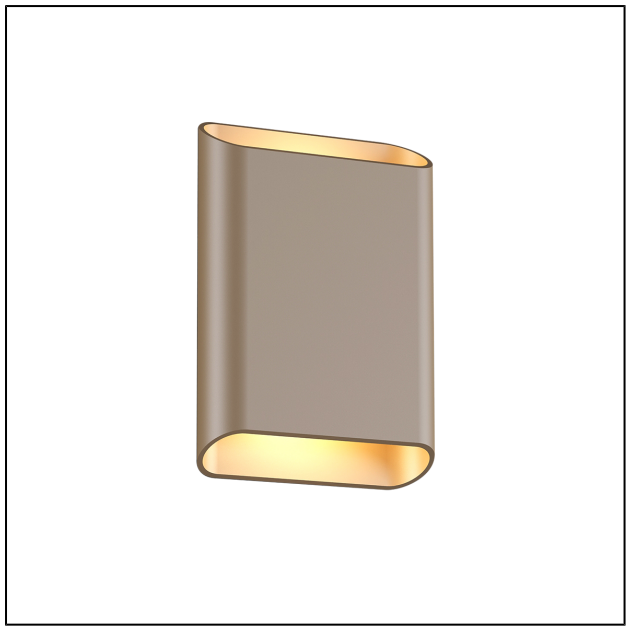

HUMAX

Référence de commande **6011604**

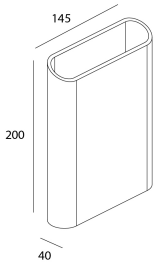

IP65 | CRI >90 | UGR <19 | PF >0.9 | SDCM <3 | LED | DIMMABLE | 5 YEARS

Source

LED type	COB
Puissance	14
Teinte	2700K
Flux sortant système	2 x 520
Durée de vie	L80 B20 50.000H

Optique

Angles	70°
Direction	Bidirectionnelle

Installation

Raccordement	Wago

Alimentation

Entrée	AC230V
Driver	Intégré
Ampérage du driver	350mA
Dimmable	Oui
Méthode de dimming	TRIAC

Produit

Matériaux	Aluminium
Finition	Champagne
Dimensions en mm	145x200x40
Test fil incandescent	180°C
Température de fonctionnement	-20° / +50°

Courbe 2700K

