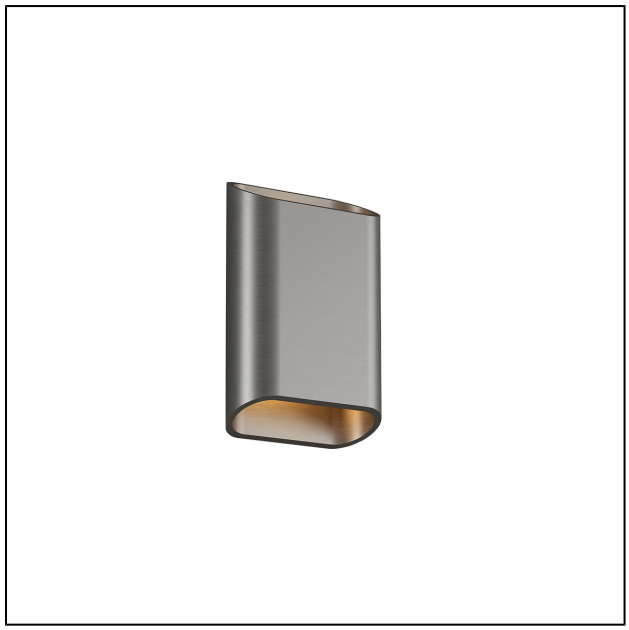

HUMA

Référence de commande **6011506**

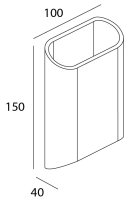

IP65 | CRI >90 | PF >0.9 | SDCM <3 | LED | DIMMABLE | 5 YEARS

Source

LED type	COB
Puissance	6W
Teinte	2700K
Flux sortant système	2 x 315

Alimentation

Alimentation	AC230V
Driver	Intégré
Dimmable	Oui
Méthode de dimming	TRIAC

Produit

Matériaux	Aluminium
Finition	Astral brossé
Dimensions en mm	100 x 150 x 40
Test fil incandescent	180°C
Température de fonctionnement	-20°C / +50°C

Optique

Angles	70°
Direction	Bidirectionnelle

Installation

Raccordement	Wago

Courbe 2700K

